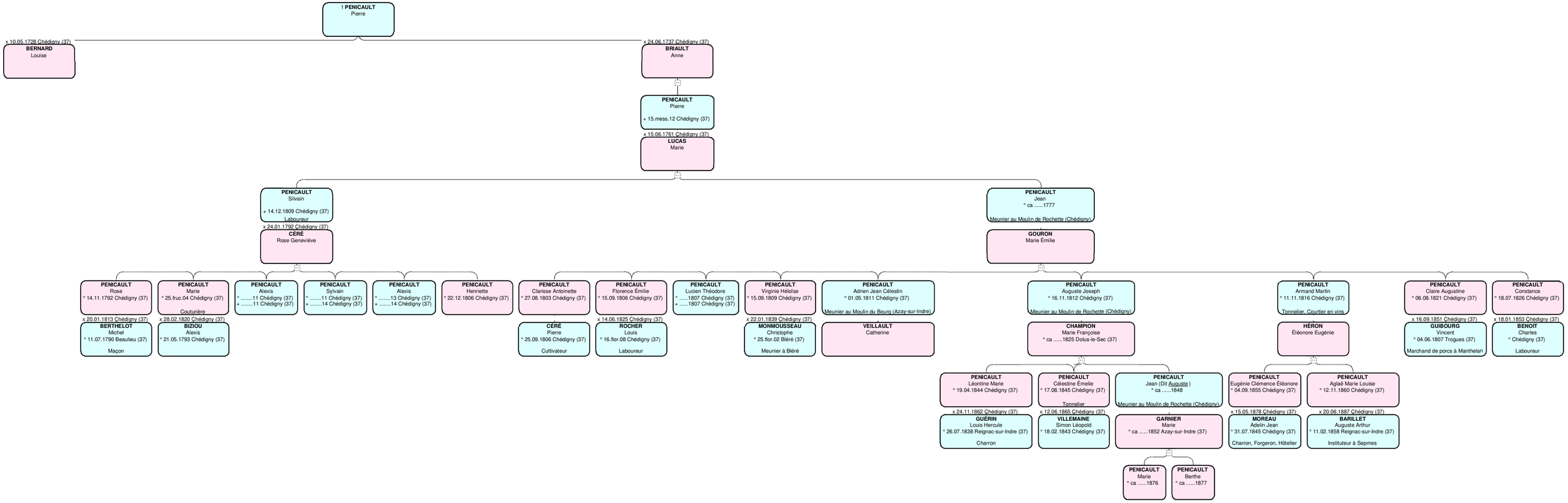
1 PENICAULT
Pierre
x 10.05.1728 Chédigny (37)
BERNARD
Louise
x 24.06.1737 Chédigny (37)
BRIAULT
Anne
PENICAULT
Pierre
+ 15.mess.12 Chédigny (37)
x 15.06.1761 Chédigny (37)
LUCAS
Marie
PENICAULT
Silvain
+ 14.12.1809 Chédigny (37)
Laboureur
x 24.01.1792 Chédigny (37)
CÉRÉ
Rose Geneviéve
PENICAULT
Jean
° ca 1777
Meunier au Moulin de Rochette (Chédigny)
GOURON
Marie Émilie
PENICAULT
Rose
° 14.11.1792 Chédigny (37)
x 20.01.1813 Chédigny (37)
BERTHELOT
Michel
° 11.07.1790 Beaulieu (37)
Maçon
PENICAULT
Marie
° 25.fruc.04 Chédigny (37)
Couturière
x 28.02.1820 Chédigny (37)
BIZIOU
Alexis
° 21.05.1793 Chédigny (37)
PENICAULT
Alexis
° .....11 Chédigny (37)
+ .....11 Chédigny (37)
PENICAULT
Sylvain
° .....11 Chédigny (37)
+ .....14 Chédigny (37)
PENICAULT
Alexis
° .....13 Chédigny (37)
+ .....14 Chédigny (37)
PENICAULT
Henriette
° 22.12.1806 Chédigny (37)
PENICAULT
Clarisse Antoinette
° 27.08.1803 Chédigny (37)
CÉRÉ
Pierre
° 25.09.1806 Chédigny (37)
Cultivateur
PENICAULT
Florence Émilie
° 15.09.1806 Chédigny (37)
x 14.06.1825 Chédigny (37)
ROCHER
Louis
° 16.flor.08 Chédigny (37)
Laboureur
PENICAULT
Lucien Théodore
° .....1807 Chédigny (37)
+ .....1807 Chédigny (37)
PENICAULT
Virginie Héloïse
° 15.09.1809 Chédigny (37)
x 22.01.1839 Chédigny (37)
MONMOUSSEAU
Christophe
° 25.flor.02 Bléré (37)
Meunier à Bléré
PENICAULT
Adrien Jean Célestin
° 01.05.1811 Chédigny (37)
Meunier au Moulin du Bourg (Azay-sur-Indre)
VEILLAULT
Catherine
PENICAULT
Auguste Joseph
° 16.11.1812 Chédigny (37)
Meunier au Moulin de Rochette (Chédigny)
CHAMPION
Marie Françoise
° ca .....1825 Dolus-le-Sec (37)
PENICAULT
Léontine Marie
° 19.04.1844 Chédigny (37)
x 24.11.1862 Chédigny (37)
GUÉRIN
Louis Hercule
° 26.07.1838 Reignac-sur-Indre (37)
Charron
PENICAULT
Célestine Émelie
° 17.08.1845 Chédigny (37)
Tonnelier
x 12.06.1865 Chédigny (37)
VILLEMAINE
Simon Léopold
° 18.02.1843 Chédigny (37)
PENICAULT
Jean (Dit Auguste)
° ca 1848
Meunier au Moulin de Rochette (Chédigny)
GARNIER
Marie
° ca .....1852 Azay-sur-Indre (37)
PENICAULT
Marie
° ca 1876
PENICAULT
Berthe
° ca 1877
PENICAULT
Armand Martin
° 11.11.1816 Chédigny (37)
Tonnelier, Courtier en vins
HÉRON
Éléonore Eugénie
PENICAULT
Eugénie Clémence Éléonore
° 04.09.1855 Chédigny (37)
x 15.05.1878 Chédigny (37)
MOREAU
Adelin Jean
° 31.07.1845 Chédigny (37)
Charron, Forgeron, Hôtelier
PENICAULT
Aglaé Marie Louise
° 12.11.1860 Chédigny (37)
x 20.06.1887 Chédigny (37)
BARILLET
Auguste Arthur
° 11.02.1858 Reignac-sur-Indre (37)
Instituteur à Sepmes
PENICAULT
Claire Augustine
° 06.08.1821 Chédigny (37)
x 16.09.1851 Chédigny (37)
GUIBOURG
Vincent
° 04.06.1807 Trogues (37)
Marchand de porcs à Manthelan
PENICAULT
Constance
° 18.07.1826 Chédigny (37)
x 18.01.1853 Chédigny (37)
BENOIT
Charles
° Chédigny (37)
Laboureur