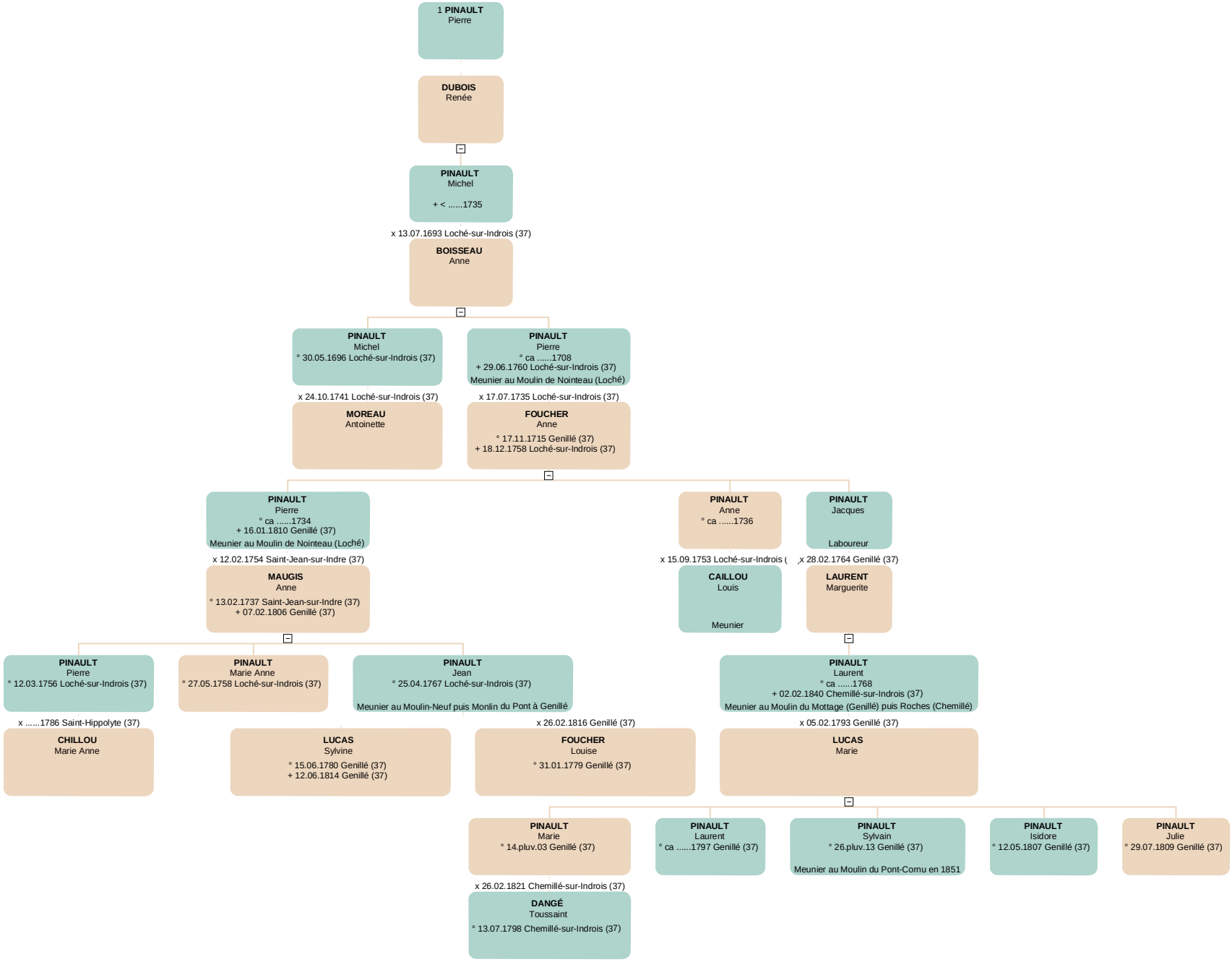
1 PINAULT
Pierre
DUBOIS
Renée
PINAULT
Michel
+ < 1735
x 13.07.1693 Loché-sur-Indrois (37)
BOISSEAU
Anne
PINAULT
Michel
° 30.05.1696 Loché-sur-Indrois (37)
PINAULT
Pierre
° ca 1708
+ 29.06.1760 Loché-sur-Indrois (37)
Meunier au Moulin de Nointeau (Loché)
x 24.10.1741 Loché-sur-Indrois (37)
MOREAU
Antoinette
x 17.07.1735 Loché-sur-Indrois (37)
FOUCHER
Anne
° 17.11.1715 Genillé (37)
+ 18.12.1758 Loché-sur-Indrois (37)
PINAULT
Pierre
° ca 1734
+ 16.01.1810 Genillé (37)
Meunier au Moulin de Nointeau (Loché)
x 12.02.1754 Saint-Jean-sur-Indre (37)
MAUGIS
Anne
° 13.02.1737 Saint-Jean-sur-Indre (37)
+ 07.02.1806 Genillé (37)
PINAULT
Anne
° ca 1736
x 15.09.1753 Loché-sur-Indrois (
PINAULT
Jacques
Laboureur
x 28.02.1764 Genillé (37)
CAILLOU
Louis
Meunier
LAURENT
Marguerite
PINAULT
Pierre
° 12.03.1756 Loché-sur-Indrois (37)
x .....1786 Saint-Hippolyte (37)
CHILLOU
Marie Anne
PINAULT
Marie Anne
° 27.05.1758 Loché-sur-Indrois (37)
LUCAS
Sylvine
° 15.06.1780 Genillé (37)
+ 12.06.1814 Genillé (37)
PINAULT
Jean
° 25.04.1767 Loché-sur-Indrois (37)
Meunier au Moulin-Neuf puis Monlin du Pont à Genillé
x 26.02.1816 Genillé (37)
FOUCHER
Louise
° 31.01.1779 Genillé (37)
PINAULT
Laurent
° ca 1768
+ 02.02.1840 Chemillé-sur-Indrois (37)
Meunier au Moulin du Mottage (Genillé) puis Roches (Chemillé)
x 05.02.1793 Genillé (37)
LUCAS
Marie
PINAULT
Marie
° 14.pluv.03 Genillé (37)
x 26.02.1821 Chemillé-sur-Indrois (37)
DANGÉ
Toussaint
° 13.07.1798 Chemillé-sur-Indrois (37)
PINAULT
Laurent
° ca .....1797 Genillé (37)
PINAULT
Sylvain
° 26.pluv.13 Genillé (37)
Meunier au Moulin du Pont-Cornu en 1851
PINAULT
Isidore
° 12.05.1807 Genillé (37)
PINAULT
Julie
° 29.07.1809 Genillé (37)