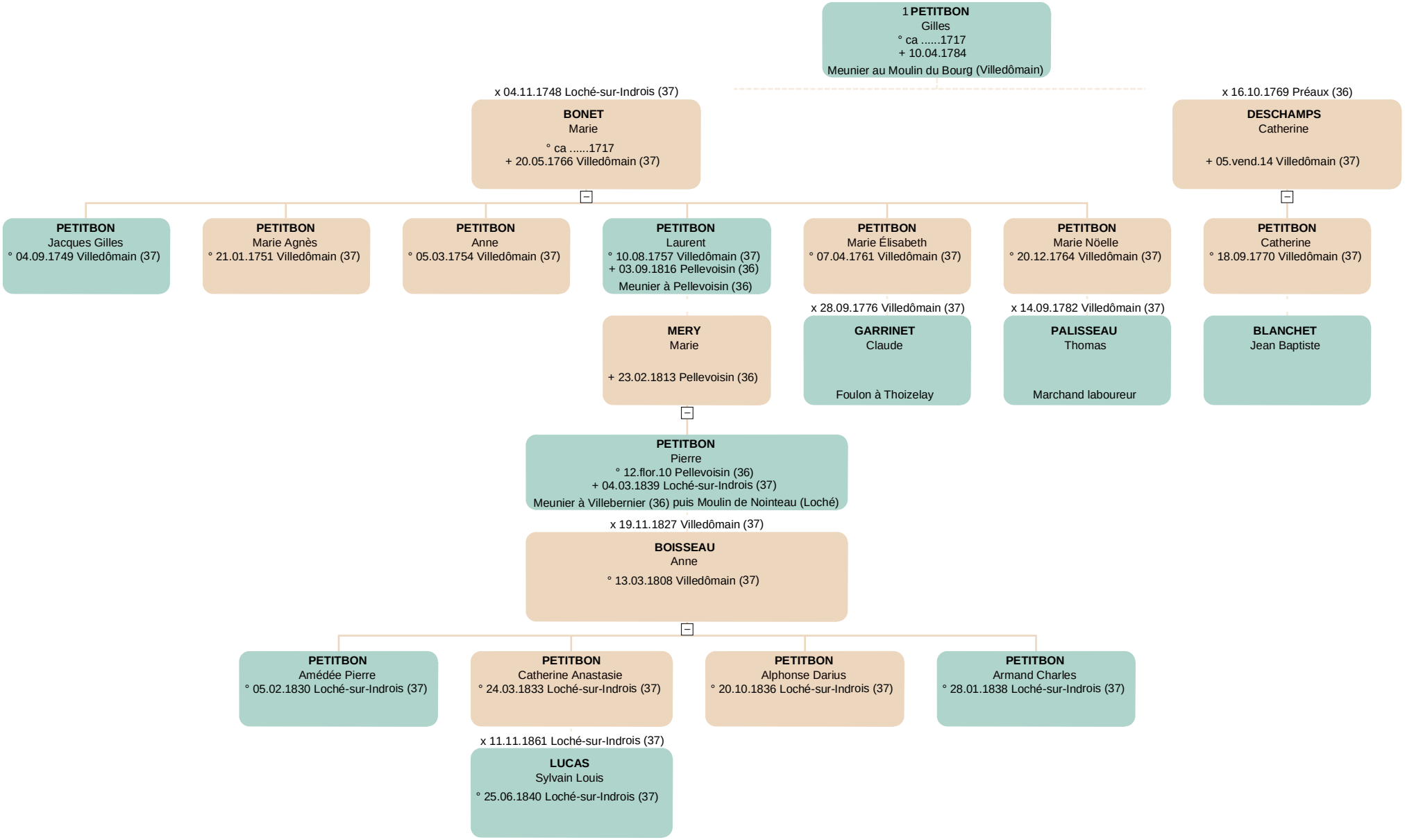
1 PETITBON
Gilles
° ca 1717
+ 10.04.1784
Meunier au Moulin du Bourg (Villedômain)
x 04.11.1748 Loché-sur-Indrois (37)
BONET
Marie
° ca 1717
+ 20.05.1766 Villedômain (37)
x 16.10.1769 Préaux (36)
DESCHAMPS
Catherine
+ 05.vend.14 Villedômain (37)
PETITBON
Jacques Gilles
° 04.09.1749 Villedômain (37)
PETITBON
Marie Agnès
° 21.01.1751 Villedômain (37)
PETITBON
Anne
° 05.03.1754 Villedômain (37)
PETITBON
Laurent
° 10.08.1757 Villedômain (37)
+ 03.09.1816 Pellevoisin (36)
Meunier à Pellevoisin (36)
PETITBON
Marie Élisabeth
° 07.04.1761 Villedômain (37)
PETITBON
Marie Nöelle
° 20.12.1764 Villedômain (37)
PETITBON
Catherine
° 18.09.1770 Villedômain (37)
x 28.09.1776 Villedômain (37)
GARRINET
Claude
Foulon à Thoizelay
x 14.09.1782 Villedômain (37)
PALISSEAU
Thomas
Marchand laboureur
BLANCHET
Jean Baptiste
MERY
Marie
+ 23.02.1813 Pellevoisin (36)
PETITBON
Pierre
° 12.flor.10 Pellevoisin (36)
+ 04.03.1839 Loché-sur-Indrois (37)
Meunier à Villebernier (36) puis Moulin de Nointeau (Loché)
x 19.11.1827 Villedômain (37)
BOISSEAU
Anne
° 13.03.1808 Villedômain (37)
PETITBON
Amédée Pierre
° 05.02.1830 Loché-sur-Indrois (37)
PETITBON
Catherine Anastasie
° 24.03.1833 Loché-sur-Indrois (37)
PETITBON
Alphonse Darius
° 20.10.1836 Loché-sur-Indrois (37)
PETITBON
Armand Charles
° 28.01.1838 Loché-sur-Indrois (37)
x 11.11.1861 Loché-sur-Indrois (37)
LUCAS
Sylvain Louis
° 25.06.1840 Loché-sur-Indrois (37)