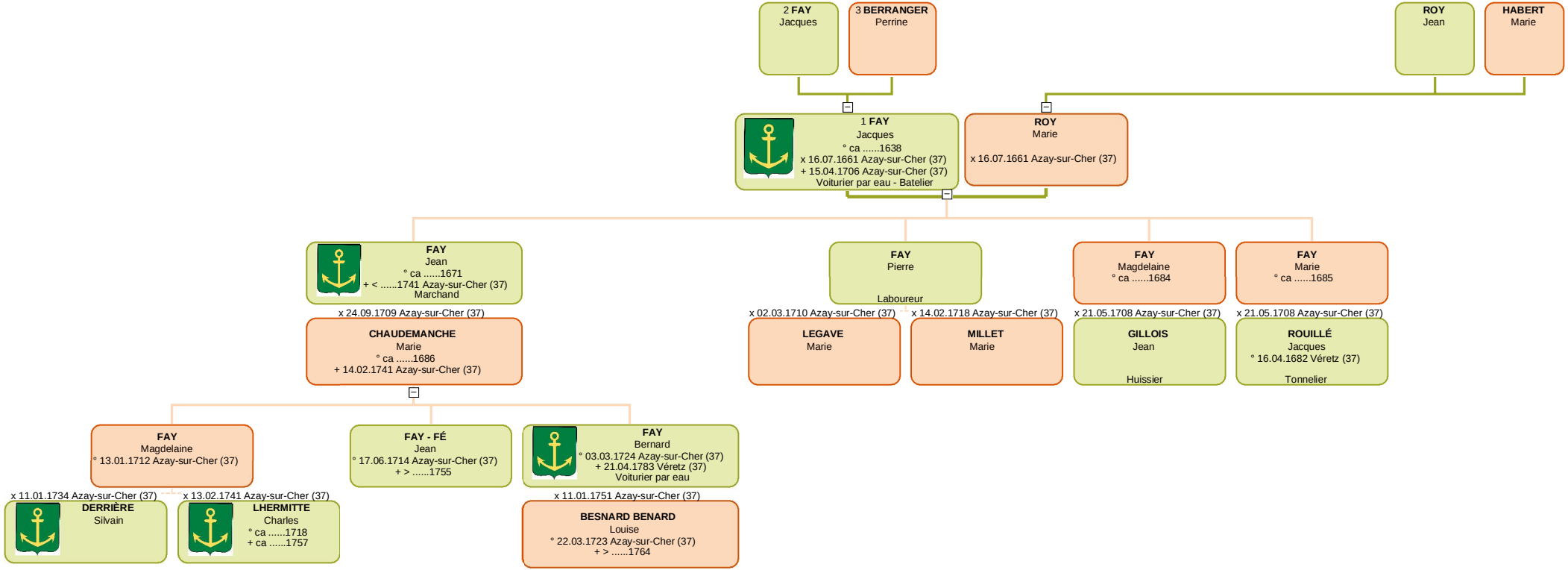
2 FAY
Jacques
3 BERRANGER
Perrine
ROY
Jean
HABERT
Marie
1 FAY
Jacques
° ca 1638
x 16.07.1661 Azay-sur-Cher (37)
+ 15.04.1706 Azay-sur-Cher (37)
Voiturier par eau - Batelier
ROY
Marie
x 16.07.1661 Azay-sur-Cher (37)
FAY
Jean
° ca 1671
+ < .....1741 Azay-sur-Cher (37)
Marchand
x 24.09.1709 Azay-sur-Cher (37)
CHAUDEMANCHE
Marie
° ca 1686
+ 14.02.1741 Azay-sur-Cher (37)
FAY
Pierre
Laboureur
x 02.03.1710 Azay-sur-Cher (37)
LEGAVE
Marie
x 14.02.1718 Azay-sur-Cher (37)
MILLET
Marie
FAY
Magdelaine
° ca 1684
x 21.05.1708 Azay-sur-Cher (37)
GILLOIS
Jean
Huissier
FAY
Marie
° ca 1685
x 21.05.1708 Azay-sur-Cher (37)
ROUILLÉ
Jacques
° 16.04.1682 Véretz (37)
Tonnelier
FAY
Magdelaine
° 13.01.1712 Azay-sur-Cher (37)
x 11.01.1734 Azay-sur-Cher (37)
DERRIÈRE
Silvain
x 13.02.1741 Azay-sur-Cher (37)
LHERMITTE
Charles
° ca 1718
+ ca 1757
FAY - FÉ
Jean
° 17.06.1714 Azay-sur-Cher (37)
+ > 1755
FAY
Bernard
° 03.03.1724 Azay-sur-Cher (37)
+ 21.04.1783 Véretz (37)
Voiturier par eau
x 11.01.1751 Azay-sur-Cher (37)
BESNARD BENARD
Louise
° 22.03.1723 Azay-sur-Cher (37)
+ > 1764